

# ΕΛΛΗΝΙΚΗ ΔΗΜΟΚΡΑΤΙΑ



## ΓΕΩΠΟΝΙΚΟ ΠΑΝΕΠΙΣΤΗΜΙΟ ΑΘΗΝΩΝ ΕΙΔΙΚΟΣ ΛΟΓΑΡΙΑΣΜΟΣ ΚΟΝΔΥΛΙΩΝ ΕΡΕΥΝΑΣ

Ιερά Οδός 75, 118 55 Αθήνα  
Τηλέφωνα: 210 529 4926  
E-mail: [olga.defingou@aua.gr](mailto:olga.defingou@aua.gr)

Αθήνα, 14/02/2022  
Αρ. πρωτ.: 3875

Προς: Ενδιαφερόμενους της  
υπ' αριθμ. πρωτ. 3230/09-02-2022  
Διακήρυξης Ηλεκτρονικού  
Διαγωνισμού Κάτω Ορίων

**Θέμα:** Διευκρινίσεις επί της με αρ. πρωτ. 3230/09-02-2022 Διακήρυξης Ηλεκτρονικού Διαγωνισμού Κάτω Ορίων με κριτήριο κατακύρωσης την πλέον συμφέρουσα από οικονομική άποψη προσφορά βάσει τιμής για την επιλογή αναδόχου για την «Προμήθεια και Εγκατάσταση Αναβατορίου Κλίμακας Σκάλας Εσωτερικού Χώρου στο Κεντρικό Κτίριο του Γεωπονικού Πανεπιστημίου Αθηνών στο Καρπενήσι», στο πλαίσιο του Υποέργου 3: «Έργα υποδομής/ενίσχυσης φυσικής προσβασιμότητας» με Κωδ. ΕΛΚΕ: 97.0003 με Επιστημονικό Υπεύθυνο τον κ. Ν. Δέρκα, Καθηγητή ΓΠΑ, το οποίο υλοποιείται στο πλαίσιο της Πράξης «Υποστήριξη Παρεμβάσεων Κοινωνικής Μέριμνας Φοιτητών του Γεωπονικού Πανεπιστημίου Αθηνών» με Κωδ. ΟΠΣ/ΜΙΣ: 5045556, που έχει ενταχθεί στο Ε.Π. "ΑΝΑΠΤΥΞΗ ΑΝΘΡΩΠΙΝΟΥ ΔΥΝΑΜΙΚΟΥ, ΕΚΠΑΙΔΕΥΣΗ & ΔΙΑ ΒΙΟΥ ΜΑΘΗΣΗ" με Κωδικό ΣΑ Ε3451 και Κωδ. Πράξης ΣΑ 2019ΣΕ34510063 με βάση την Απόφαση Ένταξης σε συνέχεια της Πρόσκλησης με Κωδ. ΕΔΒΜ97, του άξονα προτεραιότητας «ΒΕΛΤΙΩΣΗ ΤΗΣ ΠΟΙΟΤΗΤΑΣ ΚΑΙ ΑΠΟΤΕΛΕΣΜΑΤΙΚΟΤΗΤΑΣ ΤΟΥ ΕΚΠΑΙΔΕΥΤΙΚΟΥ ΣΥΣΤΗΜΑΤΟΣ». Η Πράξη συγχρηματοδοτείται από το Ευρωπαϊκό Κοινωνικό Ταμείο (ΕΚΤ).

Διευκρινίζονται τα εξής:

1. το συνολικό μήκος κλίμακας είναι 6,00 m
2. η γραμμή ανάβασης είναι η παρακάτω:  
ανάβαση 3,00m - πλατύσκαλο με αλλαγή διεύθυνσης 360ο - ανάβαση 3,00 m

Παρακάτω παρατίθενται φωτογραφίες του ισογείου του Κεντρικού Κτιρίου του Γεωπονικού Πανεπιστημίου Αθηνών στο Κτήριο του Καρπενησίου, στο οποίο θα εγκατασταθεί το αναβατόριο.



(α)



(β)



(v)

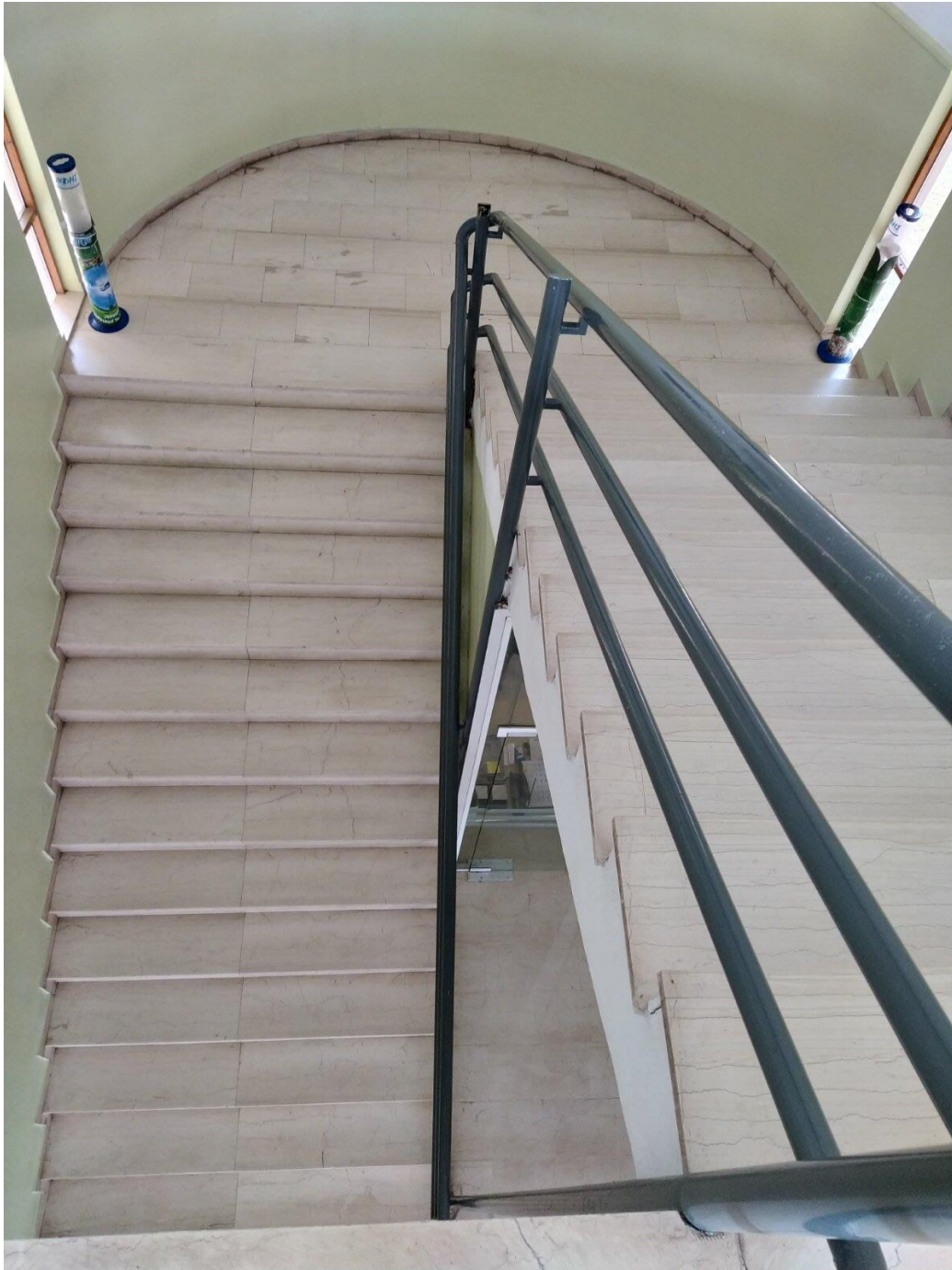

(6)

**Ο ΠΡΟΕΔΡΟΣ ΤΗΣ ΕΠΙΤΡΟΠΗΣ ΕΡΕΥΝΩΝ ΚΑΙ ΔΙΑΧΕΙΡΙΣΗΣ ΕΛΚΕ ΓΠΑ**

**ΣΤ. ΖΩΓΡΑΦΑΚΗΣ  
ΚΑΘΗΓΗΤΗΣ ΓΠΑ**